





**COLEGIO OFICIAL DE ARQUITECTOS SEVILLA**  
 21.NOV.06 06657/01T05  
**VISADO**  
 DOCUMENTO SOMETIDO A APROBACIÓN

SUPERFICIE DE ACTUACIÓN = 29.718,00 m<sup>2</sup>

----- AMBITO DE LA ACTUACIÓN

**LEYENDA**

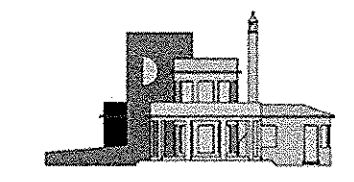
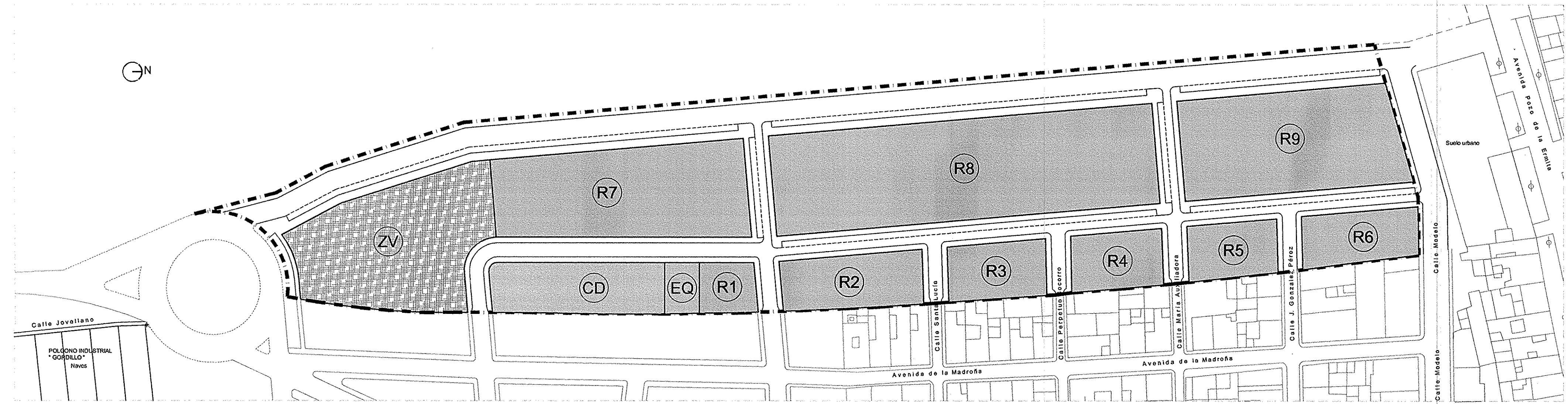
	ZONA VERDE Y JUEGOS, (ZV)	2.852,00 m <sup>2</sup>
	DOTACIONAL: CENTRO DOCENTE, (CD)	1.140,00 m <sup>2</sup>
	EQUIPAMIENTOS, (EQ)	228,00 m <sup>2</sup>
	RESIDENCIAL, (R)	14.783,67 m <sup>2</sup>
	VIARIO	10.714,33 m <sup>2</sup>



PROYECTISTA:  
**JOSÉ MARÍA RODRÍGUEZ DÁVILA**  
 ARQUITECTO COLEGIADO COAS Nº9061

**PLAN PARCIAL DE ORDENACIÓN DEL ÁMBITO PPr-T3  
 EN AVENIDA POZO DE LA ERMITA S/N Y TERRENOS ALEDAÑOS  
 A URBANIZACIÓN "LOS ESCULTORES". TOCINA (SEVILLA)**

PROMOTOR:  
**VIRGINIA MÁRQUEZ NARANJO**

DESIGNACIÓN:

FECHA: JUNIO/06 REF.: 216/02 PLANO Nº:

ZONIFICACIÓN

ESCALA: 1/1000