

ACEQUIA DE RIEGO

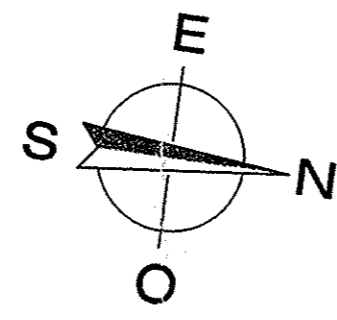
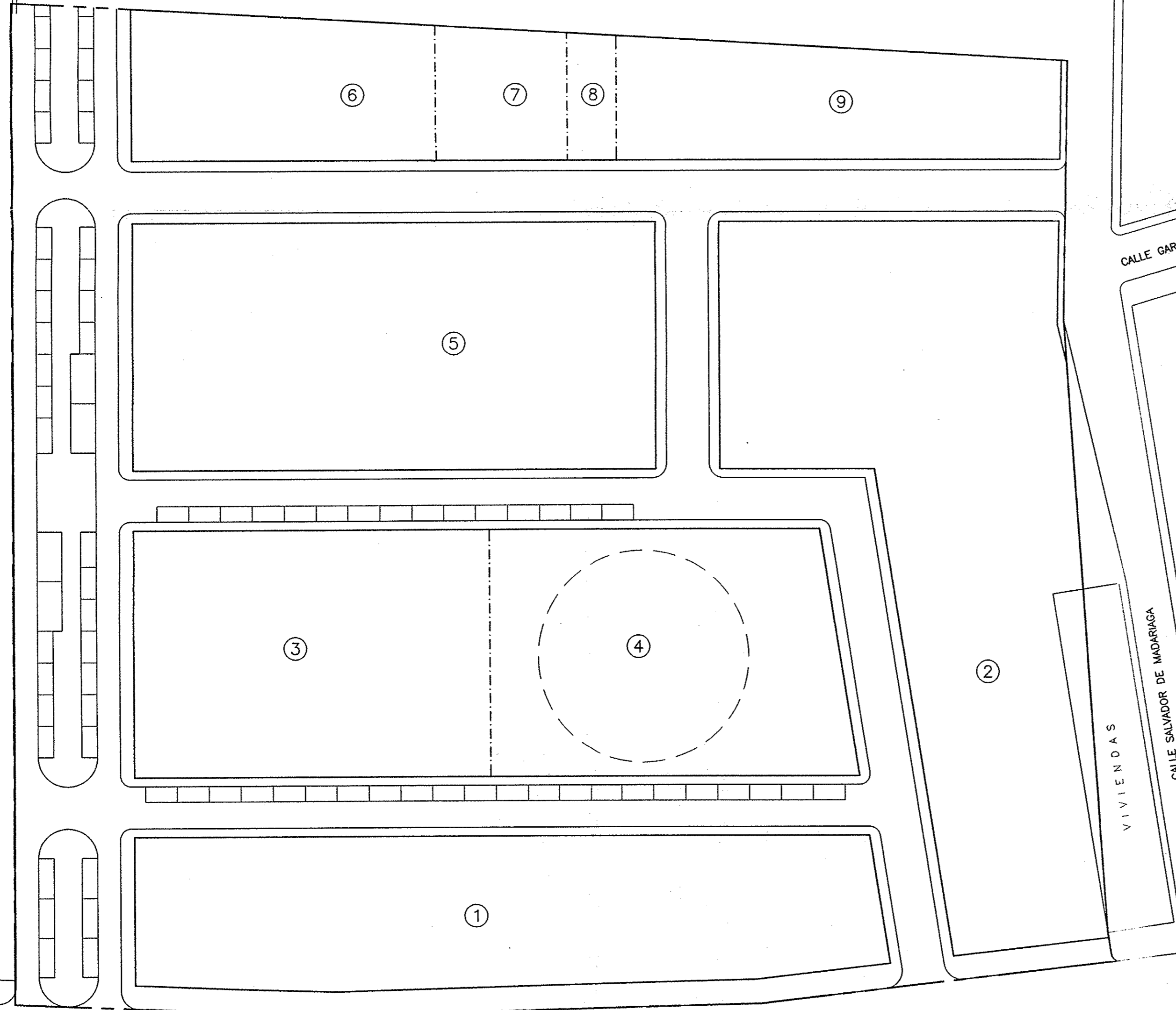

CALLE GARCILASO DE LA VEGA

VIVIENDAS  
CALLE SALVADOR DE MADARIAGA

CARRETERA SE-127

LA URBANIZACION SE REALIZARA EN UNA SOLA ETAPA.

USOS Y SUPERFICIES

- ① USO RESIDENCIAL — 2.214,45 M2
- ② USO COMERCIAL — 3.422,53 M2
- ③ USO RESIDENCIAL — 1.760,05 M2
- ④ JARDINES — 1.736,00 M2
- ⑤ USO RESIDENCIAL — 2.590,90 M2
- ⑥ USO RESIDENCIAL — 887,50 M2
- ⑦ AREA DE JUEGOS — 347,83 M2
- ⑧ USO SOCIAL — 125,40 M2
- ⑨ USO DOCENTE — 1.000,00 M2
- VIARIO — 6.747,23 M2

ANTECEDENTE CON SUJECION A LA RESOLUCION DE LA JUNTA DE ANDALUCIA DE FECHA 12 MAR 2002 PARA LA REALIZACION DE OBRAS PUBLICAS Y TRANSPORTES

SUPERFICIE TOTAL DE LA PARCELA = 20.831,89 M2

COLEGIO OFICIAL DE ARQUITECTOS ANDALUCIA OCCIDENTAL  
 DEMARCAION DE SEVILLA  
 LIMITE DE LA PARCELA 30 OCT 2000  
**VISADO**  
 A LOS EFECTOS REGLAMENTARIOS DOCUMENTO URBANISTICO SOMETIDO A TRAMITE DE APROBACION  
 6857/00 11

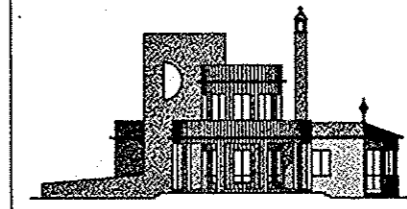

ARQUITECTO:  
JOSE MARIA RODRIGUEZ DAVILA

**PLAN PARCIAL DE ORDENACION DEL SECTOR PP/2T, SITUADO EN GRAN AVENIDA S/N. TOCINA -SEVILLA-**  
 DESIGNACION:  
**USOS EN MANZANAS**

PROMOTORA:  
M.R. GRUPO DE GESTION Y NEGOCIOS DEL SUELO, S.L.  
 GERENTE:  
MANUEL AREVALO RUIZ

FECHA: ABRIL/2000 REF.: 157/08 ESCALA: 1:500

PLANO N°:

DILIGENCIA - Aprobada por el Ayuntamiento, en sesión celebrada el día 18 de 06 de 01  
 Ilocna a 12 de 02 de 02  
 Firmado: [Signature]  
 Secretario Municipal  
 Ayuntamiento, en sesión celebrada el día 11 de 02 de 02  
 Firmado: [Signature]  
 Secretario Municipal