

ACEQUIA DE RIEGO

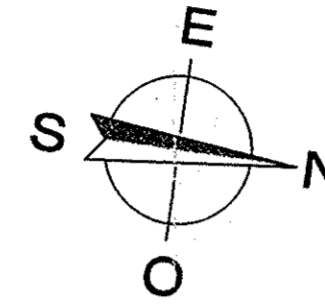

CALLE GARCILASO DE LA VEGA

CALLE SALVADOR DE MADARIAGA

VIVIENDAS

C.T.

CARRETERA SE-127

LEYENDA



CENTRO DE TRANSFORMACION.



BACULO DE 8 M. DOS LUMINARIAS DE 250W.



FAROLA DE 4 M. 250W.



FAROLA EXISTENTE.

DILIGENCIA Aprobada inicial RED ELECTRICA DE ALUMBRADO DEFINITIVAMENTE CON SUBJECION A LA RESOLUCION DE LA COMISION PROVINCIAL DE ORDENACION DEL TERRITORIO Y URBANISMO.
Ayuntamiento, en sesion de este
ordinara celebrada el dia 18
de 06 de 01
Tocina a 12 de 02 de 02

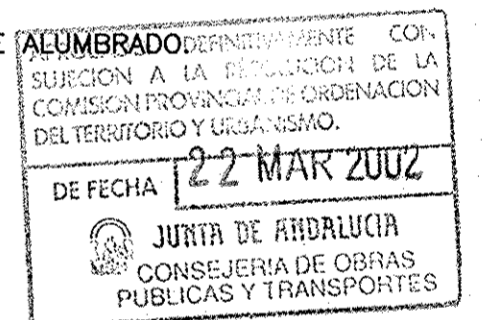

Firmado Milagrosa Narciso Cauchal

SUPERFICIE TOTAL DE LA PARCELA = 20.831,89 M2



DILIGENCIA - Aprobada previsual
Plus de este
Ayuntamiento, en sesion extra
ordinara celebrada el dia 11
de 02 de 02
Tocina a 12 de 02 de 02

Firmado Milagrosa Narciso Cauchal

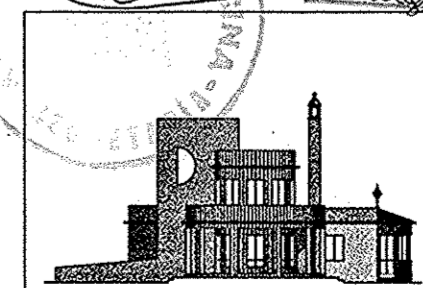

ARQUITECTO:
JOSE MARIA RODRIGUEZ DAVILA

PLAN PARCIAL DE ORDENACION DEL SECTOR PP/2T, SITUADO EN GRAN AVENIDA S/N. TOCINA -SEVILLA-
DESIGNACION:
RED DE ALUMBRADO PUBLICO

PROMOTORA:
M.R. GRUPO DE GESTION Y NEGOCIOS DEL SUELO, S.L.
GERENTE:
MANUEL AREVALO RUIZ

FECHA: ABRIL/2000 REF.: 157/88 ESCALA: 1:500

PLANO N°: