

ACEQUIA DE RIEGO

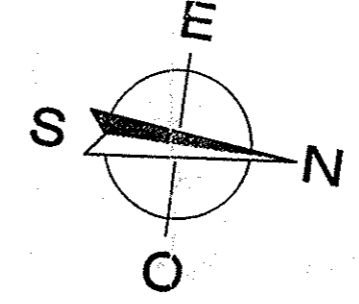

CALLE GARCILASO DE LA VEGA

CALLE SALVADOR DE MADARIAGA

VIVIENDAS

C.T.

CARRETERA SE-127

DIRECCION - Aprobada *Intercel*
 Comisi^on de G... de este
 Ayuntamiento, en sesi^on...
 ordinaria celebrada el dia... 18
 de... 06... de 01
 Tocina a 12 de... 02 de 02
 Firmado *Manuel Arevalo Ruiz*
 Secretario Municipal

LEYENDA

C.T. CENTRO DE TRANSFORMACION.

ARQUETA DE PASO DEFINITIVAMENTE
 SUBSUECION A LA RESOLUCION DE LA
 COMISION PROVINCIAL DE ORDENACION
 DEL TENSION Y URBANISMO.

22 MAR 2002
 JUNTA DE ANDALUCIA
 CONSEJERIA DE OBRAS
 PUBLICAS Y TRANSPORTES

SUPERFICIE TOTAL DE LA PARCELA 20831/89 M2

ABLEDO DE CALA DE LOS PEÑONCILLOS
 ANDALUCIA OCCIDENTAL
 LIMITE DE LA PARCELA
 30 OCT 2000
VISADO
 A LOS EFECTOS REGLAMENTARIOS
 DOCUMENTO DE INTERES
 SOMETIDO A TRAMITE DE APROBACION
 6857/00 11

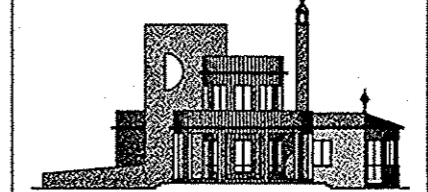

ARQUITECTO:
JOSE MARIA RODRIGUEZ DAVILA

**PLAN PARCIAL DE ORDENACION DEL
 SECTOR PP/2T, SITUADO EN GRAN
 AVENIDA S/N. TOCINA -SEVILLA-**
 DESIGNACION:
**RED DE SUMINISTRO
 ELECTRICO**

PROMOTORA:
 M.R. GRUPO DE GESTION Y
 NEGOCIOS DEL SUELO, S.L.
 GERENTE:
 MANUEL AREVALO RUIZ

FECHA: ABRIL/2000 REF.: 157/98 ESCALA: 1:500

PLANO N°:

7