

ACEQUIA DE RIEGO

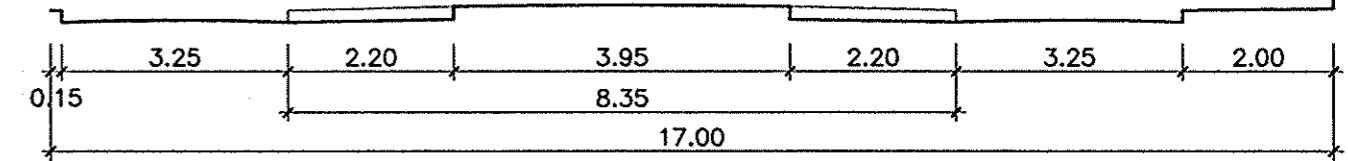

SECCION TIPO S-1

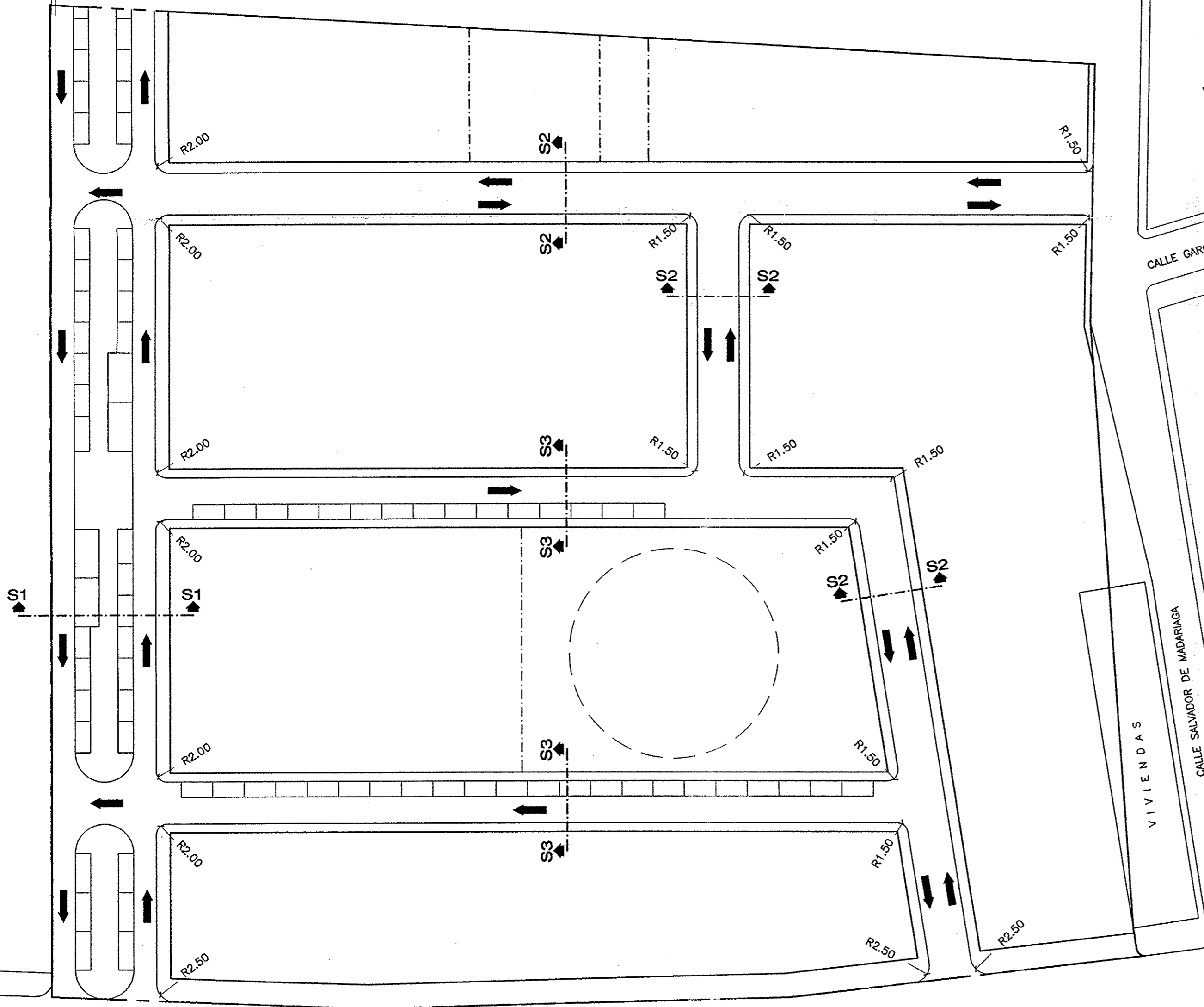
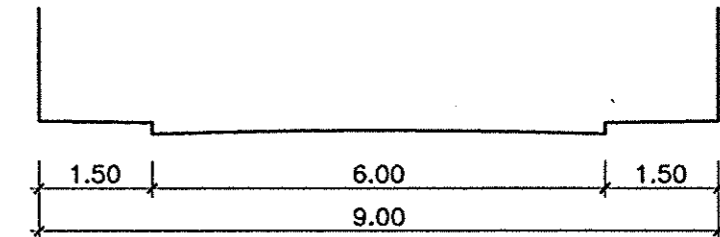
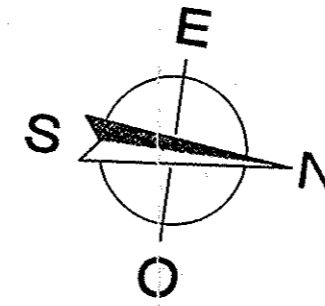

SECCION TIPO S-2

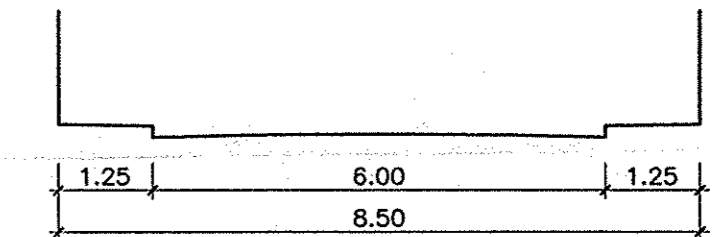

SECCION TIPO S-3

CALLE GARCILASO DE LA VEGA

VIVIENDAS
CALLE SALVADOR DE MADARIAGA

APROBADO DEFINITIVAMENTE CON
SUSCEPCION A LA RESOLUCION DE LA
COMISION PROVINCIAL DE ORDENACION
DEL TERRITORIO Y URBANISMO.
DE FECHA **22 MAR 2002**
JUNTA DE ANDALUCIA
CONSEJERIA DE OBRAS
PUBLICAS Y TRANSPORTES

PLAZAS DE APARCAMIENTO= 76

PLAZAS DE APARCAMIENTO MINUSVALIDOS= 4

DILIGENCIA - Aprobada *Unica/*
Causa de 6 de este
Ayuntamiento, en sesión extra
ordinaria celebrada el día 18
de 06 de 01
Tocina a 12 de 02 de 03

DILIGENCIA - Aprobada *provisoral/*
Elevo de este
Ayuntamiento, en sesión extra
ordinaria celebrada el día 11
de 02 de 02
Tocina a 12 de 02 de 03

AL SECRE...
Firmado *Milagrosa Maximo Cauchal*
Firmado *Milagrosa Maximo Cauchal*

SUPERFICIE TOTAL DE LA PARCELA = 20.831,89 M2

COLEGIO OFICIAL DE ARQUITECTOS
DE ANDALUCIA
DEMARCACION DE SEVILLA
LIMITE DE LA PARCELA
30 OCT 2000
VISADO
A LOS EFECTOS REGLAMENTARIOS
DOCUMENTO URBANISTICO
SOMETIDO A TRAMITE DE APROBACION
6857/00 T10

SENTIDO DE CIRCULACION.

CARRETERA SE-127

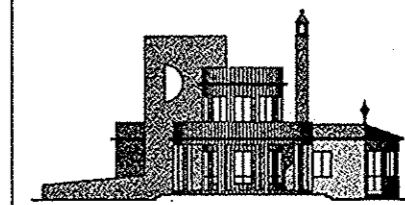

ARQUITECTO:
JOSE MARIA RODRIGUEZ DAVILA

**PLAN PARCIAL DE ORDENACION DEL
SECTOR PP/2T, SITUADO EN GRAN
AVENIDA S/N. TOCINA -SEVILLA-**
DESIGNACION:
RED VIARIA Y ALINEACIONES

PROMOTORA:
M.R. GRUPO DE GESTION Y
NEGOCIOS DEL SUELO, S.L.
GERENTE:
MANUEL AREVALO RUIZ.

FECHA: ABRIL/2000 REF.: 157/98 ESCALA: 1:500

PLANO N°: